REVISTA

NIGHT AND DAY

A REVISTA DAS
PASSARELAS DO BRASIL

EDIÇÃO 44

Edição Outono
30 de abril de 2006

Dona Nancy 200406

TOP NIGHT AND DAY

www.topline2002.com.br

FESTA DA BELEZA 2006

ANO XI - EDIÇÃO • 44

VOCÊ na RTND para o BRASIL e na internet para todo o PLANETA

PRÊMIO STAR TOP RTND

Garota da Copa Model RTND 2006

TATIANE SANTOS

MODELO EM FOCO

DESTAQUE

NOSSA GATOSA

TOP AMIGOS
AMIGOS TOP

PANTHER GIRL

SHOP MODEL

Turismo

13 05 2005

COLUNA TOP NIGHT AND DAY

GAROTINHA DA COPA Model RTND 2006
FLÁVIA STEIN

MISTER BRAZIL Model 200
• ROGER BERGAMASCO • M

SÃO LUÍS • Maranhão

O Pólo São Luís abrange a capital, São Luís, a cidade histórica de Alcântara, além de São José de Ribamar, Paço do Lumiar e Raposa.
Em São Luís destaque para o Centro Histórico, que passou por um grande programa de restauração durante o governo Roseana Sarney. O conjunto é um dos mais significativos do Brasil, com cerca de 3500 imóveis dos séculos XVIII e XIX distribuídos principalmente pelos bairros da Praia Grande, Desterro e Portinho. Conta com lojas, cinema, museus, bares, restaurantes e hotéis. Em Alcântara também se destaca seu harmonioso conjunto arquitetônico. E em São José de Ribamar a tranqüilidade, belas paisagens e mesa farta e saborosa, com deliciosas peixadas e peixe pedra frito, justificam uma visita.

Um mergulho na história maranhense deve começar pelo Museu Histórico e Artístico do Maranhão que reúne um acervo de cerca de 7.000 peças, mantendo ainda como anexos a Cafua das Mercês, a Capela das Laranjeiras, o Museu de Arte Sacra, o Museu de Artes Visuais e a galeria de arte Nagy Lajos. Instalado em um casarão do século XIX, o Centro de Cultura Popular Domingos Vieira Filho, também conhecido como Museu do Folclore e Arte Popular, possui um dos acervos folclóricos mais completos do País e é, sem dúvida, uma das visitas imprescindíveis para quem deseja conhecer a fundo o populário maranhense.

Por seu turno, a tradição católica portuguesa se revela em um conjunto de igrejas, onde se destacam a Igreja da Sé, que abriga o Palácio Arquiepiscopal; a Igreja de São João, onde estiveram os restos de Joaquim Silvério dos Reis; a Igreja do Desterro, construída a partir de uma ermida profanada pelos holandeses; a Igreja dos Remédios, exemplar de estilo gótico estilizado; Igreja de São Pantaleão, Igreja do Rosário, Igreja de Santana e Igreja de Santo Antônio, onde se originou, no início do século XVIII, o célebre processo movido pelos franciscanos contra formigas, acusadas de ataques à despensa e de ameaça à segurança do convento.
São Luís oferece várias praças no centro, com destaque para o Largo dos Amores (onde se ergue a estátua do grande poeta Gonçalves Dias), Largo do Carmo, Praça do Panteon, Benedito Leite e Odorico Mendes.

São paradas obrigatórias as construções como a Fonte das Pedras, local onde acamparam as tropas de Jerônimo de Albuquerque; o Convento das Mercês, que abriga o Museu da Memória Republicana , e a Fonte do Ribeirão, com suas cinco carrancas de pedra, estátua de Netuno e galerias subterrâneas cuja utilização ainda divide opiniões e incendeia a imaginação popular.
Quem visita São Luís deve ter em mente que as temperaturas são altas o ano inteiro. Além disso, a maioria dos passeios é ao ar livre, envolvendo caminhadas por ruas que mantêm seu padrão de calçamento original, em paralelepípedos. Por isso a dica é abusar das roupas e calçados leves e não esquecer acessórios importantes como chapéus, bonés, protetor solar e óculos escuros, principalmente durante visitas às praias e ao Centro Histórico.
Falando em praias, é imperdível os lençois maranhenses, visita obrigatória.

Fotos : Divulgação

MAIS NO
www.ma.gov.br

Revista TOP NIGHT AND DAY
www.topline2002.com.br

Central Brasileira de Catálogos
Tecnologia na produção de catá

Tecnologia na Produção de Catálogos

· Criação · Editoração · Três estúdios fotográficos para fotos digitais e convencionais
· Tratamento de imagens · Fotolito · Impressão gráfica própria

Av. Corifeu de Azevedo Marques,1.260 - Butantã - São Paulo - SP · (11) 3723. 55 66
www.centraldecatalogos.com.br

AGÊNCIA TOP LINE
Revista TOP NIGHT AND DAY
MODELO, MANEQUIM E ARTISTA - *MODEL*
ANO XII - Nº 44 - Venda Proibida
Periodicidade - Trimestral
® Marca Registrada
I.N.P.I. nº 817.515.208
Propriedade - Top Line Publicidade
CNPJ 96.475.470/0001-80
Rua Nunes Garcia, 141 - Cj. 84
Santana - São Paulo - SP
CEP: 02402-010 - Telfax: 11 6973. 84 58
www.topline2002.com.br
topline@topline2002.com.br

É uma publicação que destaca a Mulher Modelo e Manequim, em Concursos, Passarelas, Desfiles, Eventos do gênero e Artísticos. Seu objetivo é proporcionar oportunidades, criar espaço e promover o mundo das passarelas.

It's a publication for the Model Woman in contests and fashion, artistic shows and general events. The objetive is to create oportunities, space and to promote the Model's World.

Diretor Geral e Marketing
Edgar Lopes
Diretora de Administração e Editoração
Ana Paula Oliveira - MT nº 3952.
Coordenação
Thaís Lopes
Assessoria
Michelli Oliveira
Fotos
By Barbelo
Impressão
- CBC - Central Brasileira de Catálogos
Fotolito - Top Line
Distribuição
Distribuição Dirigida em Agências de Publicidade e Modelo, Malha de Hotéis, Restaurantes, Casas Noturnas e locais onde hajam Eventos ligados à Mulher Modelo e Manequim em Passarelas, Artista e com *Promoters* a nível Nacional.
Revisão
Equipe

Colaboradores - a quem agradecemos;
- Thaís Lopes, Salani, Jefferson Fernando, Hang e Michelli Oliveira.
- Fotógrafos - Salani, Ana Paula, Jefferson Fernando, J. Domingos. Athayde Santos, José Marcos, Rosana Queiroz, Rosania Slinsk e Foto de Divulgação e Reprodução.
- Idioma Inglês - Michelli Oliveira.

O conteúdo das matérias assinadas podem não representar a Linha Editorial da Revista e são de responsabilidade única de seus assinantes. Os mesmos não expressam obrigatoriamente a opinião da **RTND**, de seus proprietários e diretores, bem como os conteúdos dos anúncios.
- Os direitos das matérias e fotos são pertencentes à Revista Top Night and Day. O uso dos mesmos estão autorizados desde que mencionada a **RTND** como fonte de origem e o fotógrafo.

USO DA MARCA
O uso da Marca Registrada Top Line e Revista Top Night and Day, só poderá ser feito com contato prévio, para que a Agência/Revista envie a Arte mais adequada para tal.

Edição Outono 30 de abril de 2006.
REVISTA TOP NIGHT AND DAY

EDITORIAL

ADRENALINA A UM MILHÃO

Reuniões de Empresários trazem à tona todo tipo de assunto e com o que há de mais rico, que é a sensibilidade, o desejo e o prazer das pessoas, em todos seus aspectos, que normalmente não conseguimos detectar.
Você precisa estar preparado, da melhor maneira e da melhor forma para realizar aquilo que diz respeito à sua área, tem que estar viciado nas estruturas de suas pretensões para obter o melhor resultado.
O Esportista ao competir chega ao pódio por seu melhor preparo físico e técnico, o Diretor de uma empresa é o mais preparado, pelo seu conhecimento e formatação da mesma, em fim, são viciados no que fazem, conhecem tudo e fazem bem feito.
Dia 15 de fevereiro, em um daqueles "*whisky* Amigo", sim aquela Empresária do *Free Lance*, sentiu sua adrenalina ir a um milhão, pois na ocasião falou-se de a pessoa ter quinhentos e em 30 ou 45 dias retornar três mil. No ato a pergunta - Como assim?
Disseram: quem é viciado não perde o vício, não há Empresário que deixe o vício de ser empreendedor. A Empresária indagou: quais as formas para o retorno? Após algumas trocas de idéia, apareceu: comprar e vender algum produto, dar rotatividade ao valor e outras. Então alguém disse: a vida é um jogo, jogador joga é para ganhar e como está dentro de uma área com vícios - cigarro, bebida e o próprio jogo, vai achar as maneiras de fazer quinhentos retornar três mil.
Nessa hora percebeu-se pelo rubro em seu rosto e pelo deslocamento de seu olhar que a "Amiga do *whisky*", sabe como fazer com que um investimento focado dentro daquilo que gosta e com as variáveis de viver a colocaria em realizações para gerar retorno com prazeres e satisfações.
Para nossa área de Modelos, percebe-se claramente, que a que tiver o melhor preparo, participar e acreditar em alguém, destaca-se e conhece o pódio.

A Diretoria

PRÊMIO STAR TOP RTND

PRÊMIO STAR TOP, instituído pela Top Line - **Revista Top Night And Day**, tornou-se a realização de uma meta marcante de seus criadores, Dama Comendadora Ana Paula Oliveira e Comendador Edgar Lopes.

Em novembro de 1994 a Top Line veiculou a primeira **Coluna Top Night and Day** e em março de 1995 foi lançada a primeira **Revista Top Night and Day**, cujo objetivo primeiro era e é destacar a Mulher Modelo, Manequim e Artista, jovens que procuram evidenciar-se para ingressar no mundo das Estrelas.

Foi este prestante serviço à comunidade jovem, de uma Megalópole como S. Paulo, que premiou a Top Line - **RTND**, através de Ana Paula Oliveira e Edgar Lopes, que, com o **PRÊMIO STAR TOP** tem o objetivo de conferir aos cidadãos embuídos do mesmo espírito, que contribuem em pról da comunidade, principalmente de jovens, o seu reconhecimento.

Para esses incansáveis apoiadores e realizadores de sonhos, desejos e prazeres, que incentivam, observam e trabalham com jovens que desejam ser descobertas pelo seus dotes, forma, expressão e conteúdo, o **PRÊMIO STAR TOP** é conferido como forma de complementar e reconhecer suas dedicações.

REVISTA & COLUNA
CAPA EDIÇÃO 43
Verão 2006 · JULIANA DARIVA

JULIANA DARIVA(20), uma bela representante Gaúcha, em todo o território brasileiro e no exterior, é realmente o que um diretor deseja, um enorme prazer, em saber que a bela loira tem planos diferentes para alcançar seus objetivos pessoais.
Juliana, fez muitos trabalhos de, apresentação e de participação em Agências, Studios Fotográficos e Televisão e com sua boa, ai coloque muito, mas muito boa vontade de dar certo na carreira de Modelo, esta maravilhosa loira, que tem dotes para justificar sua perssonalidade de exibicionista, tem todos os predicados e com certeza dará certo para seus projetos e planos de vida.

RTND E O LEITOR

- Como a RTND é distribuída e divulgada? Em Concursos, tais como o MISS / MUSA/ GAROTA/GATA e outros em que haja Eventos ligados à Mulher, Modelo e Manequim, em Agências de Modelos, Publicidade & Propaganda e através de Distribuição Dirigida e Própria.

- Registramos alguns dos contatos feitos com a RTND, para parabenizar a Edição/Verão - de Juliana Moretto: a própria que ficou apaixonada, Elaine Santos, Núbia, Maria do Rosário, Arthur Tavares, Raquel Silva e Panther Marcela Mattos.

TOP TOTAL

A **TOP NIGHT AND DAY**, criou este selo, para destacar Eventos nos quais a Revista esteve presente e transformou-os em Reportagens. No Evento serão analisados os itens : **Organização**, **Agenda** e **Programação** - se foram seguidas, **Resultado** - se foi inconteste e **Imprensa** - se obteve o mínimo de Assessoria e atenção. O selo **TOP TOTAL**, será colocado sobre a **reportagem**, qualificando-a como um Evento, que respeitou os participantes e o público.

Eventos serão classificados como - fraco, razoável, médio, **bom, ótimo** e **excelente**, e os três últimos serão distinguidos com o **Selo TOP TOTAL**.

by Edgar Lopes

Integra o Web Model da RTND
11 6973. 84 58
www.topline2002.com.b

Garota da Copa Model RTND 2006

Tatiane Santos

Tatiane Santos(14), da cidade de São Bernardo do Campo(SP), aconteceu, foi a vencedora do Garota da Copa Model RTND 2006 - Copa da Alemanha, com inscrição da ESP Produções.
Tatiane Santos, como prêmio tornou-se a capa da RTND 44, e segundo ESP, já começou a prepar-se para novas e futuras participações.

Direção & Arte
• by Barbelo
Fotos • Denis Tavares
11 9163. 90 17
Make-up & Hair
• Sempre Bela Cabeleireiros
11 6967. 02 04
Candidata • Modelo da
• ESP 11 6901. 06 01

Altura - 1,65
Manequim - 38
Olhos - Cast.

Busto - 87
Cintura - 64
Quadris - 96

MISTER 2006 BRAZIL Model

- DATA - SETEMBRO
- QUEM PODE PARTICIPAR
  - Candidatos com idade de 15 à 25 anos
- INSCRIÇÕES
  - A PARTIR DE JUNHO
- INFORMAÇÕES
  11 6973. 84 58

www.topline2002.com.br

As Listas Telefônicas EPIL, são as mais completas, com o melhor conteúdo e distribuição do mercado há 39 anos:

Páginas Introdutórias
Medicamentos Genéricos
Mapas
Seção Assinantes
Seção Endereços
Delivery e Serviços 24 horas
Seção Profissionais Liberais
Seção Classificada
Anúncios COLORIDOS

ARAÇATUBA - SP - Rua Floriano Peixoto, nº 120 - Sala 91 - 9º andar Tel.: (18) 3622 15 69
BAURU - SP - Avenida das Nações Unidas, 17-17 - Sala 1008 e 1009 Tel.: (14) 3226-4098
OSASCO - SP - Rua Alice Manhaler Piteri nº 131 - Sala Ilha Bela - Tel.: (11) 3682 54 73
PRESIDENTE PRUDENTE - SP - Rua Cel. José Soares Marcondes, nº 871 Sala 81 - 8º andar - Tel.:(18) 3222 84 44
RIBEIRÃO PRETO - SP - Rua Álvares Cabral, nº 576 - Cj. 50 - 5º andar Tel.: (16) 3636 46 28
SÃO JOSÉ DO RIO PRETO - SP - Rua XV de Novembro, nº 3057 Cj. 1106 - 11º andar - Tel.: (17) 3234 35 99
SÃO PAULO - SP - Rua Martins Fontes, nº 230 - Tel.: (11) 3124 62 00

www.epil.com.br

Por isso elas são mais utilizadas pelo público em geral, garantindo o retorno para quem anuncia.

Para Anunciar Ligue:
0800 12 03 33
sac@epil.com.br

EPIL Listas Telefônicas

COLUNA

NIGHT AND DAY

Ana Paula Oliveira & Edgar Lopes

13 05 2005

Garota & Garotinha da Copa Model RTND 2006

Aconteceu dia 08 de abril, um sábado, no Akita Ken, V. Mariana - S. Paulo, o evento que escolheu a Garota da Copa Model RTND 2006 e a Garotinha da Copa Model 2006, uma realização da RTND com produção da D´Company.

Casa lotada para acompanhar sonhos tentando virar realidade. Júri formado por 12 jurados: Ariana Elias - Garota da Copa 2002, Miss Brazil Model® 2002 e World Queen 2003 - em Guaiaquil - Equador, Sallyta Lopes - Miss Cidade de S. Paulo® 2005, Modelo Thaís Ingrid - Model Noel RTND 2005, Dama Comendadora Cibele Souza - Esteticista e Cabeleireira, Jornalista Perácio Melo - Diretor do www.grau10.net, J. Domingos - Fotógrafo, Barão Dr. Antonio Pini, Promoter Cláudio Fernandes, que pulverizaram seus votos e Jornalista Claudete Camacho, Modelo Natália Vellardi, Loir Garcia - Empresária de Artista e Fátima Oliveira - Ag. Alternativa, que com seus quatro votos elegeram Tatiane Santos - Garota da Copa Model RTND 2006, Candidata da ESP.

Foto •Athayde Santos

Dany Rosseto, **Tatiane Santos** - Garota da Copa Model RTND 2006 e **Thaís Azzi**

Modelo Juliana Dariva - Capa da RTND 44, com fotos de última hora, sábado no início da noite, fez-se sentir sua falta.

Thaís Azzi ficou em segundo e Dany Rosseto em terceiro lugar. Flávia Stein é a Garotinha da Copa Model RTND 2006, em segundo Etienne Cicotti e em terceiro lugar Verônica Guerra.

Verônica Guerra, **Flávia Stein**, **Etienne** Cicotti, **Ariana** - Miss Brazil e **Sallyta** Miss Cidade

Acidente de ROGER BERGAMASCO

ADIA SUA PARTICIPAÇÃO INTERNACIONAL

Dia 2102 quando saia de sua residência, em Lucas do Rio Verde(MT), para iniciar viagem até Guaiaquil, Roger Bergamasco - Mister Brazil Model 2005, acidentou-se ao escorregar na calçada, provocando torção em seu tornozelo, obrigando-o a adiar sua apresentação no MEGA EVENTO, para realizar a fase Internacional de sua carreira.

Foto • by Salani

NOSSOS DESTAQUES

Paola Guerra, que participará do Miss Brazil Model® TEEN 2006.

Dany Rosseto, estará no Miss Cidade de São Paulo® 2006 e **Ariana Elias** que marcou seu retorno no Garota.

Foto • Jefferson Fernando

Thaís Azzi, que participará do Miss Brazil Model® TEEN 2006.

Foto •Athayde Santos

Parte do Júri que "errou", **Ariana** - Miss Brazil Model®, **Sallyta** - Miss Cidade de S. Paulo®, Dama Comendadora **Cibele** e **Thaís** - Model Noel RTND

Pétalas de Amor

Sinta a emoção a flor da pele, enviando uma bela mensagem para pessoas especiais

TEMOS MENSAGENS PARA TODAS AS OCASIÕES, INCLUSIVE AGRADECIMENTOS:

- RECONCILIAÇÃO,
- DESCULPAS,
- CONQUISTAS,
- ROMÂNTICAS,
- ANIVERSÁRIOS
- E MUITO MAIS

CESTAS DE:

- CAFÉ DA MANHÃ, CHÁ DA TARDE
- DIA DAS MÃES, DIA DOS PAIS
- ANIVERSÁRIO, DIA DOS NAMORADOS
- PAQUERA, NATAL
- PARA TODAS AS OCASIÕES

Encomendas de Bolos, Doces, Salgados e Trufas

☎ 6952-8670

APOIO
Pétalas de Amor com Cestas de Trufas e Brindes Especiais para Vencedoras e lembranças ao Jurados

MISS BRAZIL TEEN Model 2006

MISS BRAZIL
Model® TEEN 2006
FESTA DA BELEZA 2006
SETEMBRO DE 2006
PARA JOVENS DE 12 À 14 anos
INFORMAÇÕES 11 6973. 84 58
www.topline2002.com.br • TEEN

INSCRIÇÕES IMPRETERIVELMENTE ATÉ 25 DE AGOSTO DE 2006

MODELO PARA FAZER SUCESSO

Juliana Dariva(20), foi a Capa da RTND 43. Gosto unânime. Aliás, a Gaúcha esbanja forma, e que forma. E é essa obra da natureza, que faz aumentar a dose de emoções e tensões, que volta a decorar a Edição 44.

Integra o Web Model da RTND
11 6973. 84 58
www.topline2002.com.br

Altura - 1,68
Busto - 92
Cintura - 64
Quadris - 96

Direção & Arte
• by Barbelo
Fotos
• Denis Tavares
11 9163. 90 17

Com sua marca de exibicionista e desejo de participação, tem mais uma vez a oportunidade de estar, colada ao corpo. Jú, tem planos para estar em Sampa representando o Rio Grande do Sul, na **FESTA DA BELEZA 2006**, em setembro.

MISS ESTADO DE S. PAULO MODEL 2006
AO MISS BRAZIL MODEL® 2006 O PRIMEIRO MISS BRASIL COM RECONHECIMENTO OFICIAL
PRODUÇÃO & REALIZAÇÃO
Star Models
Informação
13 3481. 37 65
www.topline2002.com.br - MISS ESTADO
LOCAL - Cidade da PRAIA GRANDE
26 e 27 de maio
APOIO
Revista NIGHT AND DAY

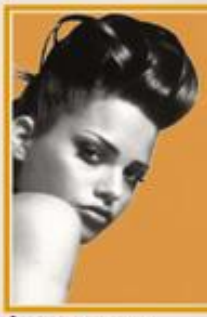

Imagem é coisa séria...
est. 1984
RUI.
Holic Hair
Rua Luiz Faccini, 640
Centro
Guarulhos(SP)
11 6409. 3365 - rui@ruiholichair.com.br

Carnaval pelo Brasil

Bahia

Carla Perez levou os fuliões a loucura

Brasília

A satira não podia dexar de usar o tema.

Minas Gerais
Diamantina, carnaval tradicional sacode os fuliões.

Pernambuco
Bezerra, eles, os políticos, não ficaram sem ser homenageados

Rio de Janeiro
Carol Castro - Salgueiro

Rio de Janeiro, perdemos Luma de Oliveira e ganhamos **Mel Brito** que foi a Rainha da Bateria da Caprichosos de Pilares. É da comunidade. Nota 10.

Outro Show da LIGA DAS ESCOLAS DE SAMBA em 2006

Parabéns a LIGA DAS ESCOLAS DE SAMBA DE SÃO PAULO, presidida por Alexandre Marcelino Ferreira - com sua maiúscula Diretoria e Equipe, seguindo Robson de Oliveira, tornou o Carnaval de Sampa um produto de primeira linha para o Turismo da Cidade, com as Escolas transformadas, sim pelo seus Presidentes, em Casa de Show com espetáculos o ano inteiro. O ANHEMBI vem fazendo a cada ano melhor o dever de casa, e em 2006 a Assessoria de Imprensa - Ana Paula Dutra, a LIGA aperfeiçoando o Carnaval de Sampa em todos os pequenos detalhes, pois a fase dos maiores já passou há muito tempo, resultado o SHOW maior que foi visto em 2006 com muito luxo, fantasias maravilhosas e com a aplicação de muito mais profissionalismo e que será menor do que o de 2007 e assim por diante.

Império de Casa Verde, foi a Campeã é Bi, com a loira **Sheila Mello**

Destaques da Rosa de Ouro

Sabrina Sato, Musa da Gaviões

Livia Andrade, Rainha da Bateria

Destaques da Vai Vai

Valéria Valensa, Lendro de Itaquera

Na Sociedade

by Thaís Lopes

Foto • J. Domingos

Foto • AE

Com um top florido e uma microssaia verde, e muito charme a cantora baiana **Claudia Leite** mostrou sua empolgação em cima do trio elétrico, olhando para seu namorado, o Vesgo do Pânico.

Flávia Stein - Garotinha da Copa Model RTND 2006 e **Sallyta Lopes**, que ao ajoelhar-se transbordou simpatia e encheu as lentes dos fotógrafos com muito charme.

Foto • Globo Divulgação

Gabriela Monteiro, que decorou o Caldeirão do Huch, é sempre atração com seus dois golfinhos no tornozelo esquerdo. - Amo os golfinhos, o mar e tudo o que tem haver com a praia. Seus admiradores também te amam.

Nosso Editor Comendador Edgar Lopes, reconhecido e indicado Embaixador da Paz.

Campanha da Pareschi Jeans tem MISS CIDADE DE SÃO PAULO® 2005

Agência
Jackson Publicidade
Modelos Sallyta Lopes e Henrique Scudeller
Foto • Edilaine & Jackson

Passei para conferir, agora muito mais perto de todos, afinal com o Rodoanel para todas as Rodovias da Região, em minutos você chega a uma das mais agitadas Casas Noturnas, com muito ritmo **Country e Sertanejo**, com promoções e estacionamento grátis. O RAMPAS fica na Rod. Régis Bittencourt, Km 288 - Itapecirica da Serra - 11 466. 35 34, na grande S. Paulo. Visite www.rampaschoppshow.com.br

RAMPAS
CHOPP & SHOW

by **Michelli Oliveira**

CASA DO POLÍTICO

Em um programa do Amaury Jr., a cantora e ativista Rita Lee teve uma daquelas idéias brilhantes, dignas do seu gênio criativo. Reclamando da inutilidade de programas como o Big Brother, ela deu a seguinte sugestão: colocar todos os pré-candidatos à presidência da República trancados em uma casa, debatendo e discutindo seus respectivos programas de governo. Sem marqueteiros, sem máscaras e sem discursos ensaiados.

Toda semana o público vota e elimina um. No final do programa o vencedor ganharia o cargo público máximo do país. Além de acabar com o enfadonho e repetitivo horário político, a população conheceria o verdadeiro caráter dos candidatos.

A idéia não é incrivelmente boa?

Se você também gostou, divulgue esta idéia para os amigos e faça coro pela campanha:

Casa dos Políticos JÁ!

UM LENHADOR

Existiu um Lenhador viúvo que acordava às 6 da manhã e trabalhava o dia inteiro cortando lenha, e só parava tarde da noite.

Ele tinha um filho lindo, de poucos meses e uma raposa, sua amiga, tratada como bicho de estimação e de sua total confiança.

Todos os dias o lenhador ia trabalhar e deixava a raposa cuidando de seu filho.

Todas as noites ao retornar do trabalho, a raposa ficava feliz com sua chegada.

Os vizinhos do Lenhador alertavam que a Raposa era um bicho, um animal selvagem, e portando, não era confiável.

Quando ela sentisse fome comeria a criança.

O Lenhador sempre retrucando com os vizinhos falava que isso era uma grande bobagem.

A raposa era sua amiga e jamais faria isso.

Os vizinhos insistiam:

- "Lenhador abra os olhos ! A Raposa vai comer seu filho."

- "Quando sentir fome, comerá seu filho !

Um dia o Lenhador muito exausto do trabalho e muito cansado desses comentários ao chegar em casa viu a Raposa sorrindo como sempre e sua boca totalmente ensanguentada...

O Lenhador suou frio e sem pensar duas vezes acertou o machado na cabeça da raposa...

Ao entrar no quarto desesperado, encontrou seu filho no berço dormindo tranquilamente e ao lado do berço uma cobra morta...

O Lenhador enterrou o Machado e a Raposa juntos.

Se você confia em alguém, não importa o que os outros pensem a respeito, siga sempre o seu caminho e não se deixe influenciar... se for agir conforme os interesses e visões dos "amigos", pais e outros, abandonando o teu coração, mais cedo ou mais tarde, o arrependimento virá, e como foi com a raposa, terá que enterrar para sempre seu amigo e com ele a semente do remórcio para sempre. Você sabe bem o que ele significa para ti e ninguém, por mais bem que lhe queira, não pode entender isso.

E principalmente não tome decisões precipitadas... muitas delas não voltam atrás e nada poderá fazer para resgatar o tempo perdido, os amores perditos, a amizade findada e/ou a oportunidade de sucesso pela vida apresentada.

Por medo de arriscar e seguir o seu coração, a maioria vive a vida que os outros querem que leve, e se envolve com quem não o completa e nem soma de fato.

TOME MUITO CUIDADO COM OS "CONSELHOS" QUE OS OUTROS TE PASSAM E O QUE FALAM A RESPEITO DOS TEUS RELACIONAMENTOS... NÃO DESACREDITE NAS PESSOAS POR ACHISMOS E OPINIÕES DE TERCEIROS E NEM QUE VENHAM A SEMEAR A SEMENTE DA DÚVIDA ONDE ESTÁ UMA VERDADEIRA AMIZADE E UMA PESSOA QUE QUER SOMAR E DAR TUDO DE SI... A MAIORIA QUER TOMAR O LUGAR DA OUTRA MAIS DO QUE PREOCUPADA EM TUA PESSOA... FIQUEMOS ALERTAS!!!

Conforme Gibran: "O tempo não volta para trás e não se demora com os dias passados"...

Enviado - desejamos todo seu sucesso na RTND - by **Hang**

IN FOCUS NACIONAL

Troféu Belíssimos do Pará

O *Promoter* Admildes Henriques, comandou dia 2209 em Belém(PA), a entrega do Troféu Belíssimos do Pará, que aconteceu no Paissandú Sport Club.

Foto • Miro Jr.

Admildes homenageou e **Gabriel Rodrigues** - Mister e **Lediany Aragão** - **MISS BRAZIL Model® 2005**, marcaram presença

Concurso Top Model Telêmaco Borba 2006

A Agência D'Model's realizou o Concurso Top Model Telêmaco Borba 2006 - Paraná, no dia 22 de Abril, com um público de mais de 600 pessoas no anfiteatro da Casa da Cultura.

Com mais inscritos que todos os outros realizados até então, esse concurso reuniu mais de 100 candidatos concorrendo em nove categorias e abrangendo idades de 0 a 25 anos. Ou seja: Foram apresentadas ao público Telemacoborbense uma centena de promessas de talento para o mundo da moda.

Agência D´Model´s, esperada para participar com representantes do Paraná na **FESTA DA BELEZA 2006**

Foto • Divulgação

Murilo Kesczko(11), campeão na categoria 6 a 10 anos, **Silvana Hass**, Diretora da D'Model's e promotora do evento e **Soliane Teixeira** - a "Sol" da D'Model's. Aos 8 anos, ela é Miss e tem 23 títulos.

Miss Balneário de Camboriú

Daniela Martins(19), 1,75cm de altura, 90 de busto, 62 de cintura e 90cm de quadris foi uma das fortes candidatas ao Miss Santa Catarina 2006, o qual ocorreu dia 11 de março, em Joinville (SC), buscando a representante do Estado que irá concorrer ao título de Miss Brasil - Gaeta Produções.

Daniela representou o belíssimo Balneário Camboriú e esteve aos cuidados do coordenador do concurso para a região, Túlio Cordeiro. A estilista Érica Thiesen assinou os trajes de gala e típico. Parabéns aos queridos amigos Túlio Cordeiro e Moacir Benvenutti, coordenador regional e estadual deste certame de beleza, respectivamente.

by **Hang**

Foto • Divulgação

Microlins
Centro de Formação Profissional

FISK
English - Español

MP Marcenaria Padovan
MOVEIS SOB ENCOMENDAS
Armários Embutidos
Banheiros
Estantes
Cozinhas
Copas
Fone: (0XX11) 5928. 20 72
Rua Acácio Pountoura, 647 - V. São José - Santo Amaro
CEP: 04831-050 - São Paulo - SP

D´COMPANY Produções Artísticas
•Cinema •Teatro •Televisão •Desfiles
Agenciamento de Modelos
Coordenação - Simone Morita
R. Promissão, 58 - Jd. Ipanema - Sto. André - SP
CEP: 09121- 530 Fone: 11 4452. 15 00

DESTAQUE

Fotos • Divulgação

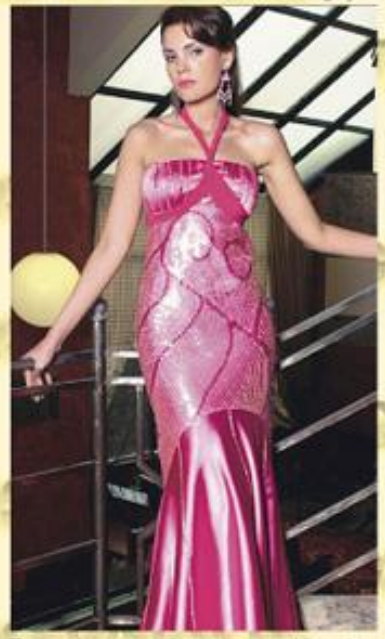

Trajando um elegante vestido by Stallones Fashion Center e Ateliê Letícia Christina, a belíssima **Priscila Buse**, Miss Joinville 2005 e Miss Brasil Turismo 2004 - Danilo D´Avila, foi descoberta, preparada e lançada pelo colunista **Hang**, este um destaque no Sul do País e a partir desta Edição, na RTND. Parabéns, seja bem vindo!

Fotos • Divulgação Globo

Destaque para a Modelo **Naomi Campbell** e **Glória Maria** que abriram oficialmente dia 2202 com o baile de Gala Vogue do carnaval de São Paulo.

Foto • tosabendo.com

Destaque para **Roger Bergamasco** - Mister Brazil Model 2005, quando foi homenageado e compôs o Júri do Miss Lucas do Rio Verde(MT), ao lado de **Tiane Grandi** - Miss de 2005.

Destaque para a Musa **Juliana Paes** que é uma das mais bonitas do Mundo . A revista tem dois rankings: um mundial e outro só para os latinos, mas enganam-se os que pensam que a morena está entre as belezas latino-americanas. A bonitona está na categoria internacional.

Foto • Jefferson Fernando

Destaque para **Ariana Elias** - Miss Brazil Model® 2002, que desfilou sua graça na passarela do Garota da Copa Model RTND 2006 e quer voltar a atuar na área de Modelo e para **Sallyta Lopes** - Miss Cidade de S. Paulo® 2005, que quer ser uma Ariana. Seu Diretor Também!!!

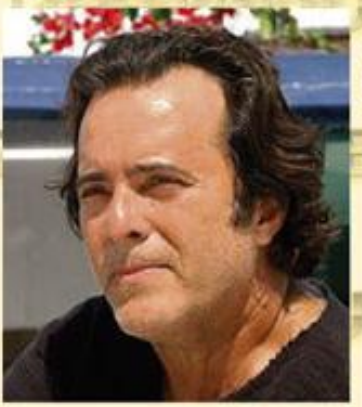

Sempre destaque para **Tony Ramos**. Mais uma vez em Belíssima como amigo de Pedro e Vitória. Foi o primeiro grego a se aproximar da família brasileira quando eles chegaram à ilha.

Cláudia Abréu é destaque em todas as suas interpretações e em Belíssima não seria diferente.

CAMPEONATO PAULISTA DE AUTOMOBILISMO

• CARROS ANTIGOS •

Roberta M. Amaral, pilota na categoria Carros Antigos - **Equipe Coruja / CENTRAL BRASILEIRA DE CATÁLOGOS**, recebe a visita de **Victor Hugo Gheller Alves** e **Guilherme Gheller Alves**, interessados pela velocidade, detalhes do carro, da categoria e seus desejos e ansiedades pela categoria que cresce cada vez mais no automobilismo Nacional.

ORDEM DO MÉRITO DA JUSTIÇA

O ETJAB - Egrégio Tribunal de Justiça Arbitral Brasileiro, por meio da Ordem do Mérito da Justiça, por iniciativa do Presidente do Conselho Mantenedor, outorgou títulos, em solenidade, para Autoridades, Empresários e Personalidades.

www.etjab.com.br

Foto • José Marcos

Santo André(SP) dia 2603, Deputado Estadual Pr. Dr. **José Domingos Bittencourt**, foi homenageado pelo ETJAB com o Certificado de Mensão Honrosa, da ORDEM DO MÉRITO DA JUSTIÇA, pelo seu Presidente.

Mogi das Cruzes(SP) dia 2004, na Convenção CONAMAD, o Bispo Dr. **Manoel Ferreira**, foi outorgado Comendador Grã Cruz da ORDEM DO MÉRITO DA JUSTIÇA, pelo Presidente do ETJAB, Comendador **Edgar Lopes**.

Foto • José Marcos

Santo André(SP) dia 2603, com indicações do Conselheiro Pr. **Isaias Ferreira**, também o Empresário Sr. **José Zacharias Matta**, foi outorgado Comendador da ORDEM DO MÉRITO DA JUSTIÇA, pelo Presidente do ETJAB.

by **Jefferson Fernando**

TOP AMIGOS AMIGOS TOP

Recebidos pelo Vice Diretor Cel. **Augusto Roberto Martins**, que coordenou o encontro de amigos, Dep. Federal Dr. **Mário Yasunori Kunigo**, Comandante do Hospital da Aeronáutica em São Paulo Cel. Médico Dr. **Alvaro Barde Bezerra** e o Mestre de Aikido Prof. **Reishin kawai**, aconteceu dia 0804, um encontro em que diplomas confirmaram a amizade de mais de 40 anos, precisamente 42 anos, e serviu para estabelecer o contato do Mestre com o Comandante, um praticante graduado na arte, completou nosso Editor Comendador Edgar Lopes; - haviam muitos graus reunidos.

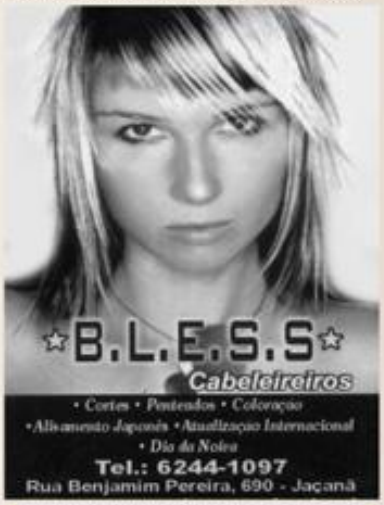

ATHAYDE SANTOS
FOTÓGRAFO
studio móvel
- BOOKS
- DESFILES
- CONGRESSOS
- EVENTOS EM GERAL

Cel 11 9392. 55 25
athayde.photo@uol.com.br

Artista

Um de seus destaque é a Cantora **Paulinha**, maravilhosa

Banda Calcinha Preta

A CALCINHA PRETA é a banda de forró que mais impressiona o público em todo o Brasil, com seu espetáculo de som, luzes e efeitos especiais de última geração. Suas canções, figurinos e coreografias produzem no público sensações jamais proporcionadas por nenhuma outra banda de forró.

PARA CONTRATAR
79 3259. 62 62
contato@bandacalcinhapreta.com.br

Apologia ao tempo...

...Tudo começa quando você nasce. O pai percebe que temos um diferencial. Passa-se o tempo e percebemos que de fato há em nós uma chama que torna-nos diferente, que causa desejo de conquista e de consumo, um diferencial que nos mostra com qualidades de conquistas profissionais e pessoais, como armas para vitórias em patamares diferentes.

Certamente quando ouvi isso sorri, como quem querendo dizer; não é bem assim, mas admiti para mim mesma que tenho esse diferencial. Sinto que sou catalisadora de interesses e depois de muito analisar, aliás, percebi que havia deixado dormente esse diferencial e hoje admito que deveria ter usado de suas forças há muito tempo atrás.

Se estamos falando nos dias de hoje, a primeira vez que admiti e falei assumindo este estado foi em meados de 2003, quando reconheci minha real condição de bem feitora, ah! com despertar de alegria e prazeres.

Claro que iniciando tudo fica mais fácil, digo bem mais fácil, pois tive a oportunidade de negociar melhores propostas para novas conquistas. Sim, mas no nascer de novos tempos, senti que estava abalando a antiga estrutura e me deu a falsa impressão que não era bem assim, porém, quando fui sacudida quanto a forma de minha apresentação para futuros contatos e trabalhos, como uma luz de intensidade maior, declarei que a liberdade que esse diferencial proporciona era, e é o que está movimentando-me e fazendo-me viver com mais liberdade com minha forma, e que hoje sei e tenho a certeza que é a que sempre desejei.

Lembro que já em janeiro de 2004, colocava meus desejos de estar dentro de uma nova realidade como que em um **JOGO** em que se comemora com uma dose de **BEBIDA**, ah! impossível deixar de se acompanhar por um **CIGARRO** e que fazia minhas conquistas de liberdade, de forma e de prazeres. Essa nova realidade de minha personalidade passou a ser comentada com toda a naturalidade, deixando-me muito mais solta e satisfeita para meus novos métodos e projetos de vida, pois assumia que teria toda minha participação para estar à disposição com toda minha forma física e de raciocínio para caminhos de reconquista e futuras aquisições.

Essa nova realidade de minha personalidade, ficou muito mais caracterizada e forte quando um ano depois, sim em janeiro de 2005, muito mais solidificada em meus reais ideais de vida, como que em um só **JOGO**, tornava-me agora completamente solta para admitir em toda amplitude, que de fato era esse modo de vida retido e preso dentro de mim que sempre desejei e que com ele teria que ser muito mais participativa. Com esse desejo de liberdade, tenho e terei que ser muito mais comunicativa para poder repor o que foi e é necessário para mim e para a estrutura que aceite livremente ao descobrir a liberdade de poder, e poder com minha forma ir ao encalço de novas conquistas.

Essa nova realidade de minha personalidade tornou tudo mais fácil, afinal como falo de tempo, foi um ano depois, em janeiro de 2006, em uma conversa coloqueal, passei minha posição, a de que já tinha uma linha de conduta formada e estabelecida, conduta essa que com minha forma e prazer, tornaram-me muito mais participativa na vida, como em um **JOGO**, em que tive e tenho condição de no real momento avaliar em termos de valor financeiro o quanto é importante minha participação pessoal e profissional, e em que ocasião e tempo isso poderá acontecer, pois sei que o tempo ao desencadear-me esse novo conceito de vida, deixou-me livre para fazer, agir e repor o tempo de minha antiga vida e conquistas de desejo e almejada vida nova.

by **Edgar Lopes**

MISS BRAZIL
Model® TEEN 2006

INSCRIÇÕES IMPRETERIVELMENTE ATÉ 25 DE AGOSTO DE 2006

- DATA - SETEMBRO
- QUEM PODE PARTICIPAR
  - Candidatas com idade de 12 à 14 anos
- INSCRIÇÕES
  - ABERTAS
- INFORMAÇÕES
  - 11 6973. 84 58

www.topline2002.com.br

DIETA PARA MODELO

Você é Modelo e quer perder ou manter seu peso sem se preocupar com calorias

A dieta proposta pelo Médico Chinês **Dr. Chuang Kao Tun,** é baseada na combinação de alimentos, por isso você não precisa ser escrava das calorias.

Você pode emagrecer ou mesmo manter seu peso sem deixar de comer batatas, massas ou doces, além disso, uma vez por semana tudo é permitido. Balanceando sua alimentação você pode perder até 7Kg por mês, ou manter seu peso ideal sem perder sua disposição e energia.

Nesta dieta o importante não é a quantidade, você determina quanto e o que comer para satisfazer sua fome e vontade. O primordial, é como combinamos os alimentos, e quando nas refeições permitidas.

Quanto mais combinações certas você fizer, mais depressa você consegue chegar ao peso que deseja e assim mantê-lo.

MAIORES ESCLARECIMENTOS
(0XX11) 6977. 51 54

PARA REFLETIR

Gostei e quero repartir com vocês.

• " Não diga à DEUS que você tem um grande problema, diga ao problema que você tem um grande DEUS "
Bira

• " A vitória está após os obstáculos, partcipe, para vencê-los. **EL**

•" Ele não escolhe os privilegiados, mas sim privilegia os escolhidos "
Desconhecido

•" Acreditou e permitiu vendar os olhos. Então, há a sua frente um tapete de pétalas de rosas vermelhas com algumas brancas, a cada passo encherás o coração de amor e paz. Então mais uma vez peço-lhe, ajuda-me a ajudar-lhe." **EL**

•Regras são estabelecidas para serem cumpridas. As vezes podem e são quebradas. Limites são estabelecidos para serem quebrados. Crie os seus.

Para mim você é insubstituível, e não sobreviveria sem você.

Para situações, pessoais ou empresariais você será substituída e certamente sobreviverão sem você. Pense!!!

Jô

COMUNICADO RTND

A partir da Edição 41 a inclusão de foto de Modelo só será efetuada com, pedido por telefone, confirmado por carta/e-mail da própria, seguido da autorização de uso de imagem pelo pai ou mãe.

Editor - Edgar Lopes

by Edgar Lopes

Nossa Gatosa

Modelo
Eliane Tolentino

Eliane Tolentino(20), Modelo no Mato Grosso, bilíngue Inglês e Espanhol, com trabalhos em seu Estado, incluindo vários Desfiles de Moda. estará no Miss Lucas do Rio Verde 2006 e tem em seus planos estar no Miss Estado, cujo objetivo maior é um dia ser uma **Miss Brazil Model**.

Altura - 1,76
Manequim - 38
Olhos - Cast.
Busto - 90
Cintura - 60
Quadrís - 90

Direção & Arte
· by Barbelo
Fotos
· Rosania Solinsk

MISS BRAZIL Model 2006

- **DATA - SETEMBRO**
- **QUEM PODE PARTICIPAR**
  - Candidatas com idade de 15 à 25 anos
- **INSCRIÇÕES**
  - A PARTIR DE JUNHO
- **INFORMAÇÕES**
  - 11 6973. 84 58

www.topline2002.com.br

O Melhor guia de Produtos e Serviços dedicado ao mercado empresarial com cobertura completa e abrangência na capital e região metropolitana de São Paulo.

Guia Empresarial

- *A experiência e confiabilidade de uma empresa especializada em publicidade classificada;*
- *Comprometimento com a tiragem e distribuição;*
- *Uma grande variedade de anúncios publicitários para destacar sua empresa no guia impresso e na internet;*
- *Mercado empresarial com mais de 270.000 empresas;*
- *População 18.800.000 habitantes;*
- *Tiragem: 300.000 exemplares.*

ANUNCIE
0800 770 33 34
www.guiamvc.com.br

Patrocínio: EPTIL Listas Telefônicas
Apoio Institucional: CIESP
Publicação: GUIA EMPRESARIAL

by HANG
Colunista & Apresentador de TV

ETIQUETA SOCIAL

Etiqueta Social está muito longe de ser um conjunto de regras sem sentido e de frescura, como muito pensam ser. Toda a etiqueta moderna está alicerçada na busca do bem estar de todos e da harmonia entre as relações humanas. Proporcionalmente ao crescimento populacional é a importância de um sistema de regras para evitar transtornos no ato de relacionamento entre todos. Mandem suas dúvidas a respeito de regras de etiqueta através do e-mail hang.colunista@gmail.com que terei grande prazer em dar a atenção ao questionamento, como professor, palestrante e consultor de etiqueta social que sou.

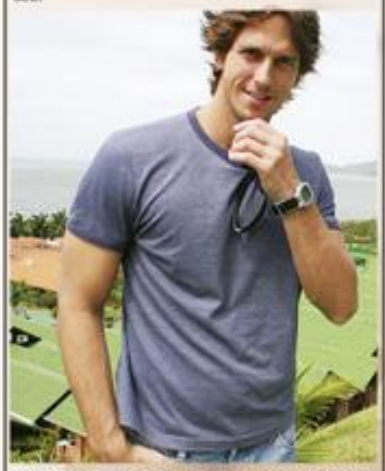

Vladimir Britcha, ator da Rede Globo, esteve curtindo o paradisíaco Recanto das Águas Hotel & Spa no maravilhoso Balneário Camboriú, em S. Catarina.

A oftalmologista Dra. **Cleusa Coral Ghanem** recebeu, das mãos do Gov. de Santa Catarina **Luiz Henrique da Silveira** e da primeira dama do Estado **Ivete Appel da Silveira** a Medalha do Mérito Anita Garibaldi.

Querido e jovem casal de empresários joinvilenses **Ana Luiza Wetzel** e **Rodrigo Smeha** na festa a fantasia. Ana comanda o tradiocional Hotel Tannenhof e Rodrigo sua rede e postos de gasolina..

DIA DA MULHER

Parabéns pela
MULHER que você é!
O dia 08 de março,
foi, mas todo dia é dia

DIA INTERNACIONAL DA MULHER,
é com certeza uma das datas
de maior destaque no calendário,
pois somos admiradores, além,
da mamãe e da esposa,
de uma infinidade delas,
por tantos motivos marcantes.
Há aquelas que se destacam como:

Maravilhosas mães,
Maravilhosas esposas,
Maravilhosas filhas
Maravilhosas empresárias,
Maravilhosas doutoras,
Maravilhosas professoras,
Maravilhosas amigas,
Maravilhosas misses,
Maravilhosas capas de revistas,
Maravilhosas modelos,
Maravilhosas mulheres,
Maravilhosas companheiras.

Somos nós abençoados por
podermos desfrutar das
mais diferentes situações e
de estarmos sempre atraídos por
Maravilhosas Mulheres.
E eu só posso dizer:
obrigado Senhor
e abençoe-as por toda vida.

2 BJ 1 EM CD 1
RTND
Edgar Lopes

A INSPIRAÇÃO DA REVISTA UP TO DATE EDIÇÃO ESPECIAL DE Nº 56 , PARA HOMENAGEAR A COPA DO MUNDO, FOI COLOCAR A **MISS CIDADE DE SÃO PAULO® 2005 , SALLYTA LOPES** NA CAPA . A REVISTA RENOMADA DE ESTÉTICA APLICADA É DE CIRCULAÇÃO AMERICANA E NACIONAL, QUE FOI VINCULADA ESPECIALMENTE NA FEIRA DA HAIR BRASIL EM SÃO PAULO DIA 02/04/2006 . CONVIDADA POR PROFISSIONAIS DA ÁREA, SALLYTA FICOU NO STAND FAZENDO DIVULGAÇÃO DA UP TO DATE.
fotografo: Eduardo Ikeda
make-up:Romeu Rodrigues
cabelo: Márcia, Sherida e Érika
acessórios: Fabiana Gardenal
produção: El Camarino e Poko Pano
modelo: Sallyta Lopes

IN FOCUS INTERNACIONAL

MEGA EVENTO INTERNACIONAL

Queen of Ecuador Inc. - Cesar Montece Uchoa - Guaiaquil - Equador

Ivette Portillo e Mabiza Méndez, foram as hondurenhas vencedoras dos concursos Reina Mundial de los Carnavales 2006 e Reina Mundial del Mar 2006, um marcante acontecimento turístico realizado do dia 21 à 28 de fevereiro em Guaiaquil e San Miguel de Bolívar, uma realização da Corporación Queen of Ecuador Inc.

A escultural e carismática equatoriana Yalitza Alcívar, foi a vencedora do Miss Turismo de las Américas 2006, realizado em San Miguel de Bolívar. Assistido por cerca de 5.000 pessoas na Arena de Touros. As participantes de vários países apresentaram-se em traje típico, banho e gala, para um jurado formado por Ministros de Estado e altas autoridades da cidade.
Ficaram também com os títulos de Melhor Traje Típico (criação de Julio Asan) e Miss Elegância (desenho de Paquito Coello).
Esta promoção turística foi organizada pelo Gabinete Municipal de San Miguel de Bolívar com aval da Queen of Ecuador Inc.
Yalitza Alcívar Miss Turismo de las Américas 2006 viajou em Março para New York convidada pelo Comitê Cívico Equatoriano onde atuou na campanha turística do Equador por meio da imprensa escrita e televisiva. Yalitza Alcívar(19), é estudante Universitária de Idiomas, altura 1.78cm.

Ivette Portillo e **Mabiza Méndez**

Yalitza Alcívar

MAIS EM www.topline2002.com.br REVISTA & COLUNA

A RTND TEM ACESSO A MAIS DE 50 CONCURSOS INTERNACIONAIS PARA HOMENS · MULHERES · CRIANÇAS, CONSULTE-NOS. SUA CANDIDATA(O) PODE-SE TORNAR INTERNACIONAL. E MAIL topline@topline2002.com.br

RECEBA A Revista TOP NIGHT AND DAY EM SUA CASA
VOCÊ SOLICITA PELO (0XX11) 6973. 84 58 e NÓS ENVIAREMOS 03 (TRÊS) EXEMPLARES VIA CORREIO AO CUSTO DE R$ 20,00 (VINTE REAIS). INFORME-SE.

M A P MADALENA ALMEIDA PRODUÇÕES
Produtora do · Mister e Miss Ipiranga
Produção de · Eventos · Recepções · Shows
R. Beijamin Jafet, 225 - Ipiranga - S. Paulo - SP - CEP: 04203-040
Fone: 11 3533. 27 03 www.mapnapassarela.hpg.com.br

Shop Model

INFORME
MISS CIDADE DE SÃO PAULO® 2006

A ESP Produções, informou que a candidata Natália Vellardi(15), esta concentrando todos seus preparativos para o Concurso, iniciando academia para melhorar sua forma e aprimorando sua passarela. Parabéns!

MAIS NO www.topline 2002.com.br TOP MORE

Busto - 85
Cintura - 60
Quadris - 90
Altura - 1,65
Manequim - 36
Olhos - Cast.

Natália Vellardi

Deborah Hartmann *Nossa Modelo em* Foco

Busto - 88
Cintura - 65
Quadris - 93
Altura - 1,65
Manequim - 38
Olhos - Verdes

Srta. **Hartmann**(19), chiquérrimo, Modelo da Agência SR Model´s, há menos de um ano, começa a fazer sua marca, concentrada em desfiles, tem como objetivo chegar às passarelas.

Deborah Hartmann, passeia pelo idioma Inglês é Universitária - Área de Computação e muito espiritualista.

COMERCIALIZAÇÃO DA Revista TOP NIGHT AND DAY

AGÊNCIAS DE PUBLICIDADE - Dep. de Mídia E CONTATOS PUBLICITÁRIOS

• Edição Ano XII, nº 45, **Fechamento Espaço** até 20 de julho de 06
Envio de Material até 22 de julho de 06
com autorização: via fax **TELFAX 11 6973. 84 58**
topline@topline2002.com.br

CARACTERÍSTICAS TÉCNICAS DE PUBLICAÇÃO

• **Envio de Material** - Fotolito positivo ou mídia (CD • disquete - Mac), programa - QuarkXPress
• **Formato da Revista** - 21,0 larg x 27,5 alt. (cm).
• **Preços** - referem-se tão somente a veiculação. Composição de anúncio e fotografia quando acordados. Neles não incluem números de exemplares da Revista.
• **Condições de Pagamento** - **50%** à vista no fechamento da inclusão e **50%** em cheque para 05 dias após o lançamento da Revista, com Contra Recibo em nome da Top Line Publicidade Ltda.
• **Distribuição** - Dirigida em Agências de Publicidade e Modelos, Malha de Hóteis, Restaurantes e em locais onde haja Eventos ligados à Mulher, Modelo e Manequim, Artista e com Promoters a nível Nacional.
• **Taxa de Captação de Anúncios para Agências, Contatos Publicitários e Vendedores Autônomos é de 20%.**
• **Após o fechamento da inclusão não serão aceitos pedidos de cancelamentos.**

RECEBA A Revista TOP NIGHT AND DAY EM SUA CASA

VOCÊ SOLICITA PELO 11 **6973. 84 58** e NÓS ENVIAREMOS 03 (TRÊS) EXEMPLARES VIA CORREIO AO CUSTO DE R$ 20,00 (VINTE REAIS). INFORME-SE.

Revista TOP NIGHT AND DAY PARA ANUNCIANTES

CADA EXEMPLAR PODERÁ SER ENVIADO PELO CORREIO AO CUSTO DE R$ 2,00/Revista (DOIS REAIS POR REVISTA).

AGENDE PARA VOCÊ PARTICIPAR

FESTA DA BELEZA 2006

MISS BRAZIL Model® 2006
MISTER BRAZIL Model 2006
MISS CIDADE DE SÃO PAULO® 2006
MISS BRAZIL Model® TEEN 2006

UMA DAS FESTAS DE GLAMOUR E ELEGÂNCIA NA CIDADE DE S. PAULO

• **DATA** • SETEMBRO
• **QUEM PODE PARTICIPAR**
•• Candidata(o)s com idade de 15 à 25 MBM / 15 à 24 MCSP 12 à 14 TEEN
• **INSCRIÇÕES**
•• A PARTIR DE JUNHO
• **INFORMAÇÕES**
11 6973. 84 58
topline@topline2002.com.br

www.topline2002.com.br

REALIZAÇÃO
REVISTA NIGHT AND DAY

PANTHER GIRL

O símbolo da RTND é uma *Panther* (fera de guarda territorial, com coragem absoluta, esperteza, independência, autonomia e sucesso), que foi desenvolvido para cobrir delícias que aqui estarão. A **Panther Girl** vem para destacar uma ou mais **Feras Desejosas**, que passarão a decorar a **RTND**, pela sua maneira fatal, deliciosa e apetitosa de ser. Uma será eleita a ***Panther Girl*** do ano.

PANTHER GIRL RTND COPA Outono 2006

Em tempo de Copa do Mundo, o País veste o verde e amarelo, a temperatura do brasileiro, que é apaixonado pelo futebol, sua segunda paixão vai aumentando, e para homenagear a primeira, sim paixão, a Edição 44, traz a Panther Girl RTND COPA 2006.

Juliana Dariva(20), uma Gaúcha maravilhosa, que usa a marca de exibicionista e causa desejos de prazer, é sem dúvida o símbolo de desejo de conquista, do hexa.

Pra frente Brasil, do meu coração.....

Foto • Rosana Queiroz

Busto - 92
Cintura - 64
Quadris - 96
Altura - 1,68
Manequim - 38
Olhos - Verdes

MAIS EM www.topline2002.com.br galeria top more

SALANI

Clicou

RAPIDINHAS & SENSUAIS

by Barbelo

Mudamos de lado para sermos fotografado, com a Global **Priscila Fantin**.

Prêmio Independência de Adela V. Boas. Humorista **José de Vasconcelos**, Artista Plástica **Jiselda Oliveira** e uma Miss Brasil - Gaeta Prod. - **Leila Schuster**.

Prêmio Gigantes de Gustavo Siqueira (SC). A beleza de **Mari Alexandre** e o *Promoter* **Túlio Cordeiro.**

Casal **Rafael** e **Sabatha Fristzsche** emoldurando **Norma Blun** e a socialite **Carolina Leal**.

Casais na festa da TV Record, na Daslu, **Alexandre Correia**, a apresentadora e Modelo **Ana Hickmann**, **Eduardo Guedes** e a apresentadora **Eliana.**

Vanessa Reis - Miss Itaquera 2003 e Miss Cidade de São Paulo® 2004, linda com jeito de menina que esconde a bela mulher. Aqui Vanessa da vida à uma criação de Kin ki by Stand Noivas.

by **Claudio Fernandes**

Foto • Divulgação

Isabella Oliveira(6), uma gatinha, com vários trabalhos para catálogos, além de muito charme é o orgulho da mamãe Raquel Silva.

Foto • Divulgação

Bianca Caldeira(13), é uma das TENS da ESP Produções, gosta das passarelas - Desfile e Concursos, mas seu maior gosto está nas fotografias.

Assembléia Legislativa do Estado de São Paulo, 1903, durante a "FESTA DO PMDB", Dep. **Vadão**, na qual viu seu apoiado Garotinho ser indicado como candidato do PMDB.

Foto • Divulgação

Roger Bergamasco - Mister Brazil Model 2005, que apresentou-se no Miss Mato Grosso 2006, de Warner Willon, aqui decorado por Candidatas. Parabéns Mister e Warner!

Fotógrafo **J. Domingos**, foi para a frente da lente, em um click ao lado de **Ariana Elias** - Garota da Copa 2002, MISS BRAZIL Model® 2002, World Queen 2003 (foram três longos anos para Ariana mostrar sua coroa e faixa internacional) e de **Sallyta Lopes** - Miss Cidade de São Paulo 2005, isso no Garota da Copa Model RTND 2006.

Simone Borges - Miss Itaquera 2005, em março completa 15 anos. *Chegou nas passarelas pela ESP Prod., em seu Garota Country 2005.* Com uma maratona de treinamentos objetivando uma maior preparação - aulas de: etiqueta, postura, passarela, dicção, maquiagem e expressão corporal, para a área de Modelo e para o Miss Cidade de São Paulo® 2006, que acontecerá em setembro. Simone, com sua beleza e simpatia enfeita a capa da revista Príncipes das Debutantes onde aparece ao lado dos atores Theo Becker e Rafael Paiva, com um vestido de Kin ki da Stand Noivas.

by **Claudio Fernandes**

MSG Movimento dos Sem-Gatosas

Empunhe esta Bandeira, proporcione oportunidade para que ELA seja descoberta

Informe-se (0XX11) 6973. 84 58

Mídia Impressa, não desaparece em segundos. Não diga a Revista está boa. Patrocine uma Modelo, anuncie sua Empresa ou Produto, assim você será parte integrante de um bom veículo.

CONTATO PUBLICITÁRIO

Com carteira de anunciante

O espaço publicitário desta Revista está à sua disposição, para anunciar seus clientes, consulte-nos.

Telfax: 11 6973. 84 58

ACADEMIA

PACTO

Cursos: Natação, Hidroginástica, Hidroterapia, Reabilitação na água, Curso de Mergulho, Sauna, Squash, Musculação, Ginástica Localizada, Axé, Dança do Ventre, Relaxamento, Dança de Salão, Ginástica Artística, Capoeira e Karatê.

RUA ENOCK B. DE MACEDO, 50 - TIETÊ - SP - FONE: (15) 3282-4510

ESSE É O CAMINHO PARA O SEU SUCESSO

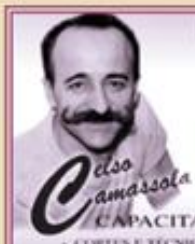

Celso Camassola

Deixe de ser um assistente, seja um cabeleireiro

CAPACITAÇÃO INICIAL

- CORTES E TÉCNICAS DE ESCOVAS
- COLORIMETRIA, PENTEADOS E MAQUILAGEM

Linhas & Formas

Academia

CAPACITAÇÃO AVANÇADA

CORTES

PENTEADOS E MAQUILAGEM

Tel.: (11) 3259. 00 05

www.cnbrasil.com

E-mail: cn@cnbrasil.com

Rua Peixoto Gomide, 323 - Bela Vista - CEP: 01409-000 - São Paulo - SP

Próximo a Avenida Paulista

Célio Cabeleireiro

Atendimento de terça à sábado
das 8:00h às 20:00h

R. Custódio Campos Lima, 40
Vila Darci - Laranjal Paulista - SP
CEP: 18500-000 Tel: 15 3283.15 16

MP MARCENARIA PADOVAN

MÓVEIS SOB ENCOMENDAS

Armários Embutidos
Banheiros
Estantes
Cozinhas
Copas

Fone: (0XX11) 5928. 20 72

Rua Acácio Fountoura, 547 - V. São José - Santo Amaro
CEP: 04831-050 - São Paulo - SP

Humma
Noiva Linda

Aluguel, vendas-sob medida, alta costura, noivas, damas, madrinhas, padrinhos, formaturas

☎ (14) 3845:2468

AV. ELIAS TOMAZELLA, 1033, CONCHAS - SP.

Faça sua despedida de solteira no

Clube das Mulheres

Todas 4ª e 5ª feira - 20 horas
apresentação: Marcos Manzano
fone: (0XX11) 3061. 10 70

20% de desconto

Rua Henrique Schaumann, 517 - CEP: 05413-020 - S. Paulo

CIBELE´S

Cabeleireiros

Tel: 15 9101.17 02

R. Julio Prestes, 349
Centro - Laranjal Paulista - SP

Helena Bordados

A Arte em Bordar

Faixas para Misses
Bordado em Vestuário
Aplicação de qualquer tipo de Bordado

(0XX11) 6947 70 16

DENTISTA

Dr. Mario J. Tchakerian
Reabilitação Oral

Dra. Cristian L. A. Tchakerian
Odontopediatria
Ortodontia

Fone: (0XX11) 6977. 51 54

R. Cons. Moreira de Barros, 358
CEP : 02018-011 - Santana - S. Paulo - SP

Corpodarte

O centro de estética e qualidade de vida mais completo da região!

Giovana Costa Scudeler
CRT 34.639

Rua Alfredo Barbiéri, 92
Laranjal Paulista - SP
CEP 18500-000

Fone: (15) 3283.5162
Fax: (15) 3283.3283
corpodarte@ioniune.com.br

FISK

English - Español

Microlins

Centro de Formação Profissional

---

m.d.a. eventos

Criação, Planejamento, Organização
Execução de Feiras e Congressos
Comunicação Visual

Rua Antonio Dias da Silva, 458 - Vila Amália - Tel.: (11) 6231-8077
CEP: 02618-110 - São Paulo - e-mail: mdaeventos@uol.com.br

MANSÃO

- MANSÃO DA PIZZA
Rodízio

- MANSÃO EVENTOS
√ Salões amplos e confortáveis
√ Confraternizações e Happy-Hour

Estacionamento Grátis com Manobrista

Av. Ricardo Jafet, 1000
Ipiranga
São Paulo

Tels.: 11 6162. 96 25
272. 26 86

Central Brasileira de Catálogos
Tecnologia na produção de Catálogos

Tecnologia na Produção de Catálogos

15 anos de experiência com estrutura completa para produção de seu catálago

Operando 24 horas por dia nossa empresa conta hoje com células de:

- Criação
- Editoração
- Três estúdios fotográficos para fotos digitais e convencionais
- Tratamento de imagens
- Fotolito
- Impressão gráfica própria

Av. Corifeu de Azevedo Marques,1.260 - Butantã
CEP:05582-001 - São Paulo - SP • (11) 3723. 55 66
www.centraldecatalogos.com.br

SÃO PAULO

Al. Casa Branca, 343
CEP: 01408-001 - Jd. Paulista
São Paulo - SP.

GRUPO PAULISTANIA

SOFISTICAÇÃO NOS MELHORES ENDEREÇOS

THE PALACE

Al. do Anapurus, 1661
CEP: 04087-006 - Moema
São Paulo - SP

GRUPO PAULISTANIA INTERNACIONAL

CENTRAL DE RESERVAS
Tel: (0XX11) 3371. 91 00
TOOL FREE 0800 16 12 20
Al. Casa Branca, 343
CEP: 01408-001 - Jd. Paulista - SP

site: www.goldenpaulistania.com.br

SAMESP

ASSISTÊNCIA MÉDICA

Da Medicina só devem se beneficiar o Médico e o Paciente

Centros Médicos e Hospital Próprio

Ampla Rede Credenciada:

- 60 Hospitais
- 200 Laboratórios
- 250 Médicos

www.samesp.com.br

Central de Atedimento
0800-120911

O Melhor guia de Produtos e Serviços dedicado ao mercado empresarial com cobertura completa e abrangência na capital e região metropolitana de São Paulo.

Guia Empresarial

- *A experiência e confiabilidade de uma empresa especializada em publicidade classificada;*
- *Comprometimento com a tiragem e distribuição;*
- *Uma grande variedade de anúncios publicitários para destacar sua empresa no guia impresso e na internet;*
- *Mercado empresarial com mais de 270.000 empresas;*
- *População 18.800.000 habitantes;*
- *Tiragem: 300.000 exemplares.*

ANUNCIE
0800 770 33 34
www.quiamvc.com.br

Patrocínio: EPIL Listas Telefônicas
Apoio Institucional: CIESP
Publicação: Guia Empresarial

As Listas Telefônicas EPIL, são as mais completas, com o melhor conteúdo e distribuição do mercado há 39 anos:

- Páginas Introdutórias ✔
- Medicamentos Genéricos ✔
- Mapas ✔
- Seção Assinantes ✔
- Seção Endereços ✔
- Delivery e Serviços 24 horas ✔
- Seção Profissionais Liberais ✔
- Seção Classificada ✔
- Anúncios COLORIDOS ✔

Por isso elas são mais utilizadas pelo público em geral, garantindo o retorno para quem anuncia.

Para Anunciar Ligue:
0800 12 03 33
sac@epil.com.br

ARAÇATUBA - SP - Rua Floriano Peixoto, nº 120 - Sala 91 - 9º andar Tel.: (18) 3622 15 69
BAURU - SP - Avenida das Nações Unidas, 17-17 - Sala 1008 e 1009 Tel.: (14) 3226-4098
OSASCO - SP - Rua Alice Manholer Piteri nº 131 - Sala Ilha Bela - Tel.: (11) 3682 54 73
PRESIDENTE PRUDENTE - SP - Rua Cel. José Soares Marcondes, nº 871 Sala 81 - 8º andar - Tel.:(18) 3222 84 44
RIBEIRÃO PRETO - SP - Rua Álvares Cabral, nº 576 - Cj. 50 - 5º andar Tel.: (16) 3636 46 28
SÃO JOSÉ DO RIO PRETO - SP - Rua XV de Novembro, nº 3057 Cj. 1106 - 11º andar - Tel.: (17) 3234 35 99
SÃO PAULO - SP - Rua Martins Fontes, nº 230 - Tel.: (11) 3124 62 00

www.epil.com.br

EPIL Listas Telefônicas

FESTA DA BELEZA 2006

MISS BRAZIL Model® 2006

MISTER BRAZIL Model 2006

MISS CIDADE DE S. PAULO® 2006

MISS BRAZIL Model® TEEN 2006

SETEMBRO, NA CIDADE DE S. PAULO

Informações 11 6973. 84 58 www. topline2002.com.br